

Lista de material escolar 2024

Turma: 2º ano



MATERIAL INDIVIDUAL

QT	ESPECIFICAÇÃO
04	Classificadores com trilho na cor azul (1 para atividades de cada unidade - atividades avaliativas)
01	Classificador com elástico (fica na mochila da criança) - na cor e ilustração preferida da criança.
01	Portfólio meia pauta (A venda na secretaria da escola)
01	Dicionário ilustrado
01	Caderno de desenho grande para artes
02	Livros de literatura infantil (Adequado a faixa etária do aluno)
01	Caixinha de material dourado
01	Agenda escolar(A venda na secretaria da escola)
01	Caderno com 12 matérias NOMEADO - (fica na mochila da criança) 02 matérias para PORTUGUÊS, 02 para MATEMÁTICA, 2 para HISTÓRIA, 2 para GEOGRAFIA, 1 para CIÊNCIAS, 1 para INGLÊS, 1 para FILOSOFIA, 01 para RACIOCÍNIO LÓGICO
01	Estojo com 2 ou 3 divisórias contendo: lápis, borracha, tesoura sem ponta, apontador, marca texto, régua, lápis de cor, hidrocor) - ficará na mochila da criança.
01	Caixa de giz de cera (ficará na escola)
01	Tela para pintura de aproximadamente 30 cm (FICA NA ESCOLA)
01	Pincel de pintura achatado (nº 18 ou 20) (FICA NA ESCOLA)
01	Garrafinha para água com nome gravado (fica na mochila do aluno)
xx	Material de música incluindo a flauta doce (ver na secretaria da escola)

MATERIAL COLETIVO (Todo material coletivo ficará na escola, não irá para casa)

QT	ESPECIFICAÇÃO
01	Tubo de cola branca 90g
01	Tubo de cola de isopor
02	Pacotes de papel sulfite verde
02	Pacotes de sulfite branco
01	Peça de fita de cetim (1 cm)
01	Caneta futura ou permanente (ficará na escola para todo o ano letivo)
01	Pacote de papel criative
02	Durex colorido
01	Metro de algodãozinho
01	Metro de chita
01	Metro de tnt laranja
02	Metros de papel madeira pardo
01	Pacote de bola de assopro
01	Pote de tinta guache laranja
01	Fita adesiva
xx	Papéis diversos: 2 dupla -face azul, 2 folhas de papel seda , 2 de celofane, 2 cartonados, 3 folhas de emborrachado azul e branco, 1 m de contact, 3 crepons azul, verde e laranja, 3 cartolinas brancas) .

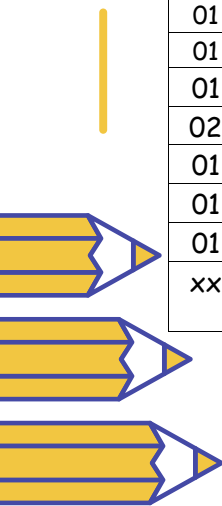



FARDAMENTO:

- ↻ Bermuda / calça / short saia e camisa (a venda na secretaria da escola)
- ↻ Tênis colegial (preto, branco ou azul marinho).

IMPORTANTE!

- Todo material deverá ser nomeado.
- A data de entrega do material coletivo deverá ser entre os dias 02 à 26 de janeiro de 2024
- **Início do ano letivo 2024: 31/01/2024**

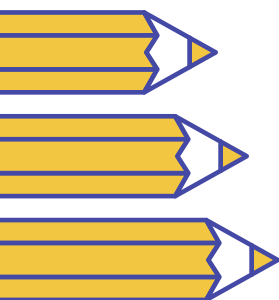

* Transparência em *Cativar* e Educar

